

Vivienda Primero _ 1

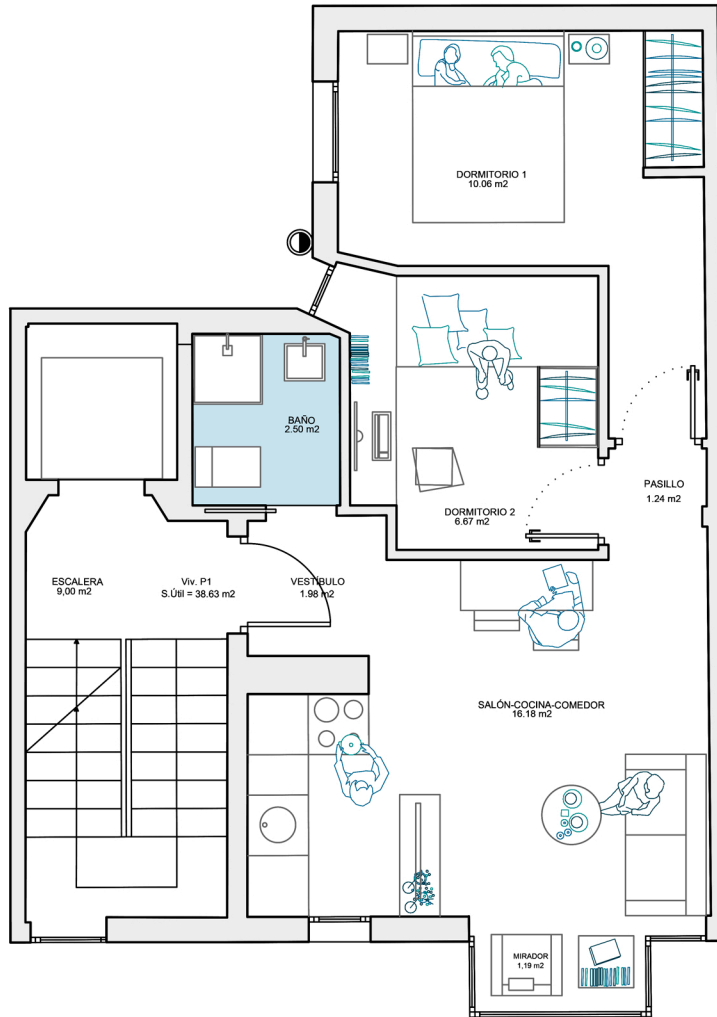

NOTA:
 Todos los datos que el comprador desee conocer según dispone el real decreto 515 / 89 sobre protección de los consumidores está a su disposición en las oficinas centrales de la promotora. Este plano puede sufrir modificaciones por imperativo técnico o legal. El mobiliario es meramente indicativo.

4 VIVIENDAS Y TRASTEROS

CALLE AMBROZ, 10

-MADRID-



El edificio se sitúa en la calle Ambroz en el centro de Vicálcaro, rodeado de grandes zonas verdes y gran variedad de equipamientos. Se trata de un edificio entre medianeras, de cuatro plantas de altura sobre rasante y una bajo rasante.

El programa de necesidades que se recibe por parte de la propiedad para la redacción del presente proyecto se refiere a una planta en semisótano dedicada instalaciones y trasteros en plantas baja, primera, segunda y tercera, dedicadas a vivienda.

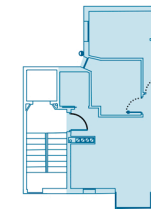

Cuadro de superficies_Primerio	
Vestíbulo	1,98
Salón-Cocina-Comedor	16,18
Baño	2,5
Pasillo	1,24
Dormitorio 1	10,06
Dormitorio 2	6,67
Superficie Útil	38,63
Superficie Construida	44,67
Superficie Construida con Zonas Comunes	62,47

E 1:75

